

Sesc

CARTILHA SEGURIDADE SOCIAL





Ao longo de mais de 30 anos, o Serviço Social do Comércio (Sesc) no Estado do Ceará, através do Trabalho Social com Idosos (TSI), vem atuando na defesa dos direitos do idoso, alicerçando suas práticas na compreensão destes como cidadãos legalmente amparados pela Constituição Federal, Estatuto do Idoso e outros marcos legais que fundamentam e dão materialidade à efetivação de seus direitos.

É importante reafirmar que a atuação do Trabalho Social com Idosos do Sesc, conforme expresso em seu Módulo Político, tem como baliza quatro diretrizes que são: Relações Intergeracionais, Gerontologia como tema transversal, Protagonismo do Idoso e Envelhecimento Ativo. Essas estão voltadas ao exercício da cidadania e ao enfrentamento das formas de preconceito e exclusão social desses atores sociais.

Deste modo, a Cartilha Seguridade Social apresentada constitui-se de uma importante ferramenta para democratização de informações acerca dos direitos desse segmento social, fomentando a exigibilidade de seus direitos e contribuindo para a promoção do envelhecimento ativo, pautado na autonomia e participação social e política desses cidadãos.

Regina Leitão
Diretora Regional

INTRODUÇÃO

Vivenciamos em nosso país um acelerado processo de envelhecimento populacional. Entretanto, essa maior longevidade da população nem sempre vem acompanhada de valorização e respeito à velhice.

Para mudar essa realidade é preciso que os direitos hoje garantidos em lei, após árdua participação popular, sejam efetivados e garantam uma vida plena para os longevos brasileiros.

Nesse sentido, o Estatuto do Idoso, promulgado em 2003, representa uma grande conquista da sociedade brasileira e o maior instrumento de garantia de direitos da população idosa. Embora seja a maior expressão legal dos direitos da velhice, essa lei ainda tem seu conteúdo pouco divulgado.

Diante desse contexto, a cartilha visa proporcionar a democratização dos conhecimentos sobre cidadania

e sobre o acesso aos serviços necessários à promoção do envelhecimento ativo por meio de reflexões e orientações sobre os direitos sociais, tais como saúde, previdência e assistência social.

O Trabalho Social com Idosos tem como uma de suas diretrizes o Protagonismo da Pessoa Idosa, conceito que envolve o respeito, a valorização, a autonomia e a participação social e política da população que envelhece.

Entendemos que para isso se tornar uma realidade é preciso conhecer, exigir e refletir sobre os direitos, bem como sobre o acesso à rede de atenção a pessoa idosa.

Acreditamos que a promoção do envelhecimento digno passa pela discussão ampliada sobre a construção

de uma sociedade para todas as gerações, desta forma, é fundamental que pessoas de todas as idades conheçam, respeitem e reivindiquem o cumprimento dos direitos dos idosos previstos em lei, pois só assim refletiremos sobre o envelhecimento.

Art. 194. A seguridade social compreende um conjunto integrado de ações de iniciativa dos Poderes Públicos e da sociedade, destinadas a assegurar os direitos relativos à saúde, à previdência e à assistência social. Constituição Federal, 1988.



ASSISTÊNCIA SOCIAL

A assistência Social é uma política pública que compõe o tripé da Seguridade Social juntamente com a Saúde e Previdência Social. É um direito universal, ou seja, direito de todos os cidadãos e dever do Estado. O Centro de Referência da Assistência Social - CRAS - é um dos principais equipamentos de efetivação dos serviços socioassistenciais, sendo responsável por ofertar projetos, programas, serviços de Proteção Básica a famílias e indivíduos em situação de vulnerabilidade social. O Centro de Referência Especializado de Assistência Social - CREAS - é o equipamento responsável por executar a Proteção Especial, ofertando serviços e programas especializados para indivíduos e famílias que tenham seus direitos ameaçados ou violados (maus-tratos, violência física, psicológica, sexual, financeira).

CRAS - é um dos principais
equipamentos de efetivação dos
serviços socioassistenciais



CAFÉ COM CRAS

Tanto o CRAS quanto o CREAS possuem equipes de profissionais compostas por assistentes sociais, pedagogos, psicólogos e educadores sociais responsáveis por acompanhar e executar atividades e ações com o objetivo de prevenir o rompimento dos vínculos familiares, garantindo o direito à convivência familiar e comunitária, contribuindo para a proteção dos indivíduos de forma integral. Os serviços da Assistência Social têm como objetivo atender, principalmente, população e famílias beneficiárias de programas de transferência de renda (Bolsa Família, por exemplo) e benefícios socioassistenciais (como o Benefício de Prestação Continuada – BPC). No CRAS também são desenvolvidas ações socioeducativas para crianças, adolescentes, jovens e adultos, grupos de convivências para idosos, além de palestras, cursos e oficinas.

No CRAS também são desenvolvidas ações socioeducativas para crianças, adolescentes, jovens e adultos, grupos de convivências para idosos





SAÚDE

A Constituição brasileira de 1988, em seu artigo 196, estabeleceu a saúde como um direito de todos e dever do Estado. Para tanto, foi criado o Sistema Único de Saúde (SUS), sendo este regulamentado pela lei 8.080/ 1990. A partir de então toda a população passou a ter direito à saúde universal e gratuita financiada com recursos provenientes do poder público. A saúde foi então organizada em níveis de complexidade por serviços (Atenção básica, secundária e terciária). A atenção básica é a porta de entrada do SUS, através da Estratégia de Saúde da Família (ESF), onde são trabalhadas questões referentes à promoção da saúde, prevenção, recuperação, reabilitação de doenças e agravos mais frequentes.

O agente comunitário de saúde é um profissional que acompanha as famílias onde elas vivem, atuando no cadastramento, visitas domiciliares, educação em saúde dentre outros.



POSTO DE SAÚDE

ATENÇÃO BÁSICA

- Os principais locais de atendimento das equipes de Saúde da Família são as unidades básicas de saúde, ou seja, os postos de saúde.

ATENÇÃO SECUNDÁRIA

- Quando há agravos referentes à saúde em situações emergenciais que necessitam de procedimentos mais complexos, como consultas com especialistas, exames, cirurgias, internamentos e outros, o atendimento passa a ser de atenção secundária, ou seja, de média complexidade.
- Nos hospitais públicos ou conveniados com o SUS (que podem ser privados ou filantrópicos), como também nas Unidades Ambulatoriais de referência, nas Unidades de Pronto Atendimento (UPAS) e nas Policlínicas.

ATENÇÃO TERCIÁRIA

- Ainda no campo do atendimento do SUS existem os atendimentos de alta complexidade, estes estão relacionados aos tratamentos, serviços ambulatoriais e hospitalares de alto custo e alta tecnologia. Estes compõem a atenção terciária.
- Nos Hospitais Gerais ou de Referência com alta tecnologia, são exemplos, Hospital Geral de Fortaleza (HGF), Instituto Dr. José Frota (IJF) e outros.
- Sobre estes serviços de saúde é importante ressaltar que existe uma rede de atendimentos e encaminhamentos no SUS que iniciam os serviços da Atenção Básica.



PREVIDÊNCIA SOCIAL

O que é Previdência Social?

A Previdência Social é uma política pública de caráter contributivo, assegurada pelo artigo 201 da Constituição Federal do Brasil e pela Lei 8.213 de 1991, que dispõe sobre os Planos de Benefícios da Previdência Social. A Previdência é o que vai assegurar ao trabalhador contribuinte que sua renda adquirida através de seu trabalho seja substituída quando ele precisar se ausentar do mesmo, seja por doença, invalidez, idade avançada, morte, desemprego involuntário, maternidade ou reclusão.

Quais são os benefícios previdenciários?

Os benefícios da Previdência Social são aposentadoria (por idade, por tempo de contribuição, por invalidez e especial), auxílio-doença, salário-família, salário-maternidade, pensão por morte, auxílio-reclusão, auxílio-acidente, reabilitação profissional e abono anual.

Como ter acesso aos serviços da Previdência?

Através do Instituto Nacional de Seguro Social (INSS). O INSS oferece os serviços em agências chamadas Agências de Previdência Social (APS). Além disso, há o serviço de atendimento por telefone, bem como por endereço eletrônico, onde é possível realizar inscrição na Previdência Social, agendamento de atendimento e solicitação de benefícios.



BOA TARDE!

SOUBE QUE EXISTEM DIVERSOS TIPOS DE APOSENTADORIA. É VERDADE?

COM CERTEZA..

A PREVIDÊNCIA SOCIAL TEM VÁRIAS APOSENTADORIAS, DEPENDENDO DAS CONDIÇÕES DO SEGURADO,

POR EXEMPLO: EXISTE A APOSENTADORIA POR IDADE, POR TEMPO DE CONTRIBUIÇÃO, ENTRE OUTRAS,

MAS NÃO SE PREOCUPE, VOU AGENDAR SEU ATENDIMENTO COM A ASSISTENTE SOCIAL PARA MAIORES ESCLARECIMENTOS.

DICAS:

Procure os serviços que estejam próximos a sua casa, porque estarão no território referenciado de atendimento;

Conheça os serviços para se direcionar corretamente de acordo com sua necessidade de atendimento;

Conheça e exija seus direitos sociais, como: Assistência Social, Saúde e Previdência Social;

Não pague por ajuda de terceiros, pois já é um direito garantido em Lei;

Tenha sempre a relação desses equipamentos, conforme lista a seguir:

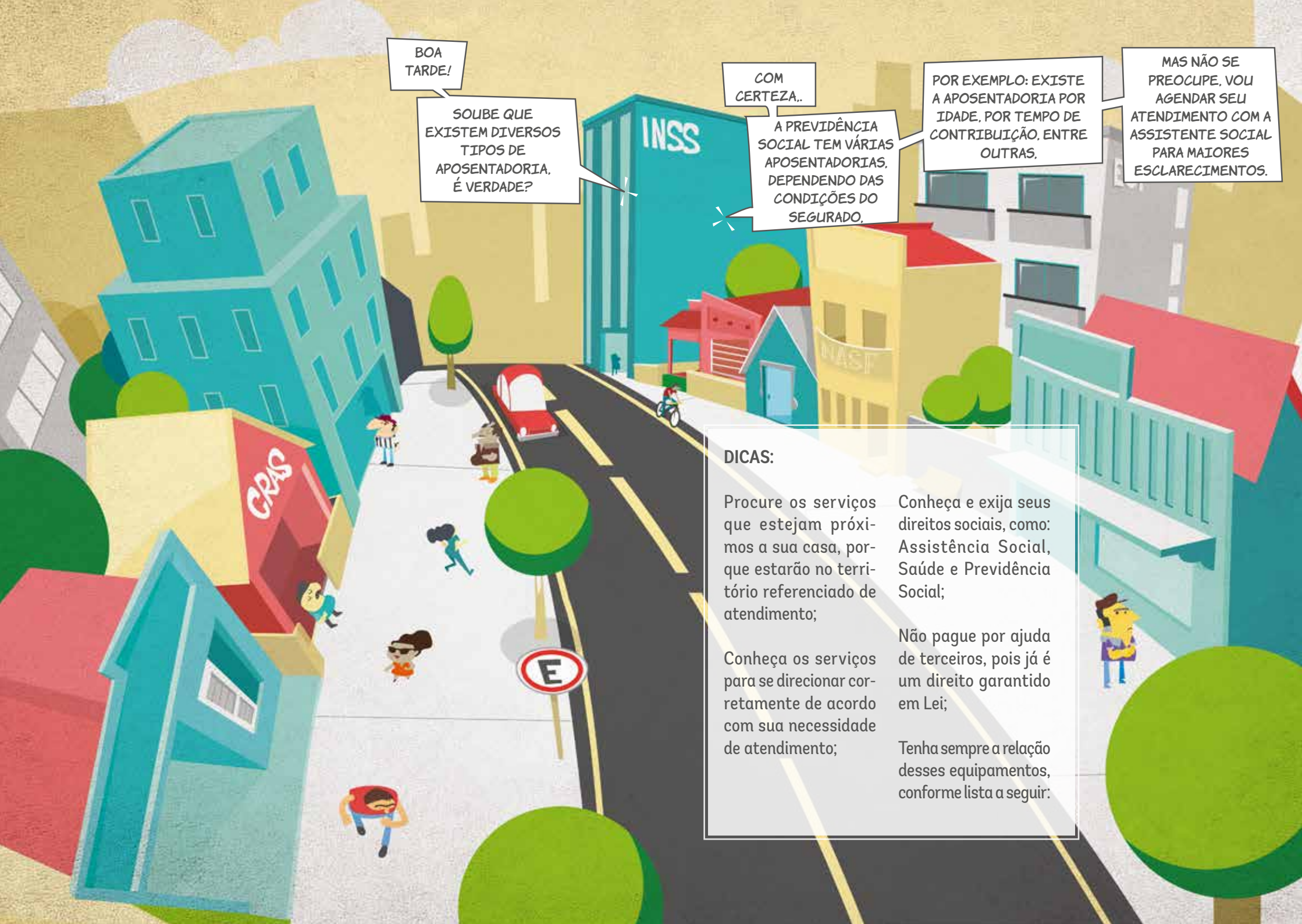

ASSISTÊNCIA SOCIAL

CENTRO DE REFERÊNCIA DE ASSISTÊNCIA SOCIAL – CRAS

REGIONAL I

CRAS Pirambu

Rua General Costa Matos, nº 8
Pirambu - 3223-1383

CRAS Barra do Ceará

Rua Cândido Castelo Branco, s/n
3452-7738

REGIONAL II

CRAS Mucuripe

Rua Professor Luís Costa, nº 142
Mucuripe - 3452-7349 / 3263-4508

CRAS Serviluz

Av. Zezé Diogo, nº 1.038
Serviluz - 3105-2691

CRAS Lagamar

Rua Sabino Monte, nº 4506
São João do Tauape/Lagamar
3452-1886 / 3452-2442

CRAS Praia do Futuro

R. Com. Marcelo Teixeira, nº 6430
3105-1025

REGIONAL III

CRAS Bela Vista

Rua Mário de Andrade, s/n
Bela Vista - 3482-4446 /
3482-3770

CRAS Presidente Kennedy

Conj. Castelo Branco, s/n, Quadra F
Presidente Kennedy
3433-9746 / 3237-9768

CRAS Quintino Cunha

Rua Pio Saraiva, nº 335
Quintino Cunha - 3488-8013

CRAS Antônio Bezerra

Rua Cândido Maia, nº 245 -
Antônio Bezerra - 3488-3389

REGIONAL IV

CRAS Vila União

Rua Almirante Rufino, nº 419
Vila União - 3131-9810 /
3131-7710

CRAS Serrinha

Rua Inácio Parente, nº 100
Serrinha - 3483-6100

CRAS Couto Fernandes

Trav. Tamoio, nº 112
Couto Fernandes - 3105-3098

REGIONAL V

CRAS Granja Portugal

Rua Humberto Lomeu, nº 1.130
G. Portugal - 3488-3242 /
3105-2228

CRAS Aracapé

Av. C, nº 176
Aracapé - 3467-2182

CRAS Canindezinho

Rua José Maurício, nº 405,
Canindezinho - 3498-3768

CRAS Bom Jardim

Coronel João Correia, s/n
Granja Portugal - 3105-2007

CRAS Mondubim

Av. Waldir Diogo, nº 840
Mondubim - 3452-9360

CRAS Genibaú

Av I, nº 340, 3º Etapa
Conjunto Ceará - 3452-2478 /
3105-2211

CRAS Conj. Esperança

Rua 103, nº 195
Conj. Esperança - 3101-3060 /
3484-8115

REGIONAL VI

CRAS Conjunto Palmeiras

Rua Iracema, nº 1860
Conj. Palmeiras - 3488-3320 /
3105-1526

CRAS Jardim das Oliveiras

Rua Rogaciano Leite, nº 3090 -
Jardim das Oliveiras - 3433-8849
/ 3433-5298

CRAS Castelão

Av. Alberto Craveiro, nº 1.480 -
Boa Vista - 3105-2012

CRAS João Paulo II

Rua 10, nº 75 - João Paulo II
3488-3322

**CENTRO DE REFERÊNCIA ESPECIALIZADO
DE ASSISTÊNCIA SOCIAL - CREAS****CREAS Mucuripe**

Rua Cel. Manoel Jesuíno, nº 153
3105-2640

CREAS Luciano Cavalcante

Rua Dr. Thompson Bulcão, nº 853
3278-6636

CREAS Rodolfo Teófilo

Rua Dom Lino, nº 1001
3223-5273 / 3433-2566

**CENTRO DE REFERÊNCIA ESPECIALIZADO DE ASSISTÊNCIA SOCIAL
PARA POPULAÇÃO EM SITUAÇÃO DE RUA****CREAS POP**

Av. da Universidade, nº 3215
Benfica - 3105-3522 /
98970-3833

CRAS Dendê

Rua Lucas Fcº Antônio, nº 200
Edson Queiroz - 3278-1543

CRAS Messejana

Rua José Bonfim Júnior, nº 667
Curió - 989704058

CREAS Conjunto Ceará

Av. B, nº 461, 2ª etapa
3105-2200 / 3105-2241

CREAS Alvorada

Rua Crisanto Moreira Rocha, nº 650
3273-2665

CREAS POP

Rua Antônio Pompeu, nº 134
Centro - 3105-1024 / 98970-1896

SAÚDE

ESTRATÉGIA DE SAÚDE DA FAMÍLIA - ESF**REGIONAL I****Posto de Saúde Floresta**

Rua Tenente José Barreira, nº 251
Álvaro Weyne - 3452-6657 /
3452-3464

Posto de Saúde Lineu Jucá

Rua Vila Velha, nº 101
Barra do Ceará - 3452-5887 /
3452-5888

Posto de Saúde Fernando Façanha

Rua Rio Tocantins, s/n
Jardim Iracema - 3452-6660

Posto de Saúde Carlos Ribeiro

Rua Jacinto Matos, nº 944
Jacarecanga - 3452-6375
3452-6376 / 3283-5927

Posto de Saúde P. de Melo Machado

Rua Bernardo Porto, nº 497 - Monte
Castelo - 3452-6380
3452-6396

Posto de Saúde J. Medeiros de Lima

Av. D. Aloísio Lorscheider, nº
982 Vila Velha - 3452-6646 /
3452-6645

Posto de Saúde Professor**Rebouças Macambira**

Rua Creuza Rocha, s/n
Jd. Guanabara - 3452-6687

Posto de Saúde Virgílio Távora

Av. Monsenhor Hélio Campos, s/n
Cristo Redentor - 3452-3487

Posto de Saúde Guiomar Arruda

Rua Gal Costa Matos, nº 6
Pirambu - 3452-5377

Posto de Saúde Francisco**Domingos da Silva**

Av. Castelo Branco, nº 4707 -
Barra do Ceará - 3452-6643 /
3452-6644

Posto de Saúde Casemiro Lima Filho
Av. Francisco Sá, nº 6449
Barra do Ceará - 3452-5877 /
3452-5876

Posto de Saúde Quatro Varas
Rua Profeta Isaías, nº 456
Pirambu - 3101-2594 / 3286-6041

REGIONAL II

Posto de Saúde Aída Santos e Silva
Rua Trajano de Medeiro, nº 813
Vicente Pinçon - 3265-6566 /
3433-2734

Posto de Saúde Frei Tito
Rua José Cláudio Costa Lima, nº 100
- Caça e Pesca - 3433-2730 /
3452-2313

Posto de Saúde Célio Brasil Girão
Rua Prof. Henrique Firmeza, nº 82
Cais do Porto - 3433-2739

Posto de Saúde Miriam Porto Mota
Rua Coronel Jucá, nº 1636
Dionísio Torres - 3433-2748

Posto de Saúde Pio XII
Rua Belizário Távora, s/n
Pio XII - 3433-2739

P. S Benedito Artur de Carvalho
Rua Jaime Leonel, nº 228 -
Luciano Cavalcante - 3452-1897 /
3452-1880

Posto de Saúde Flávio Marcílio
Av. da Abolição, nº 418 - Mucuripe
3433-2737 / 3433-2755

Posto de Saúde Odorico de Moraes
Rua São Bernardo do Campo, s/n
- Castelo Encantado
3433-2738 / 3433-2757

Posto de Saúde Ir. Hercília Aragão
Rua Frei Vidal, nº 1821
São João do Tauape - 3452-1883 /
3257-4620 / 3452-1885

Posto de Saúde Paulo Marcelo
Rua 25 de Março, nº 607 - Centro
3433-9701 / 3433-5898

**Posto de Saúde Rigoberto
Romero**
Rua Alam. das Graviolas, nº 195
Cidade 2000 - 3452-7359 /
3433-2746

REGIONAL III

**Posto de Saúde Professor Luis
Recamond Capelo**
Rua Maria Quintela, nº 935 -
Bonsucesso - 3488-3252

**Posto de Saúde Professor
Clodoaldo Pinto**
Rua Bonward Bezerra, nº 100 -
Padre Andrade - 3433-9745

Posto de Saúde César Cals
Av. Cel. Matos Dourado, s/n
Planalto Pici 3488-3251 /
3488-1272

Posto de Saúde Meton de Alencar
Rua Perdigão Sampaio, nº 820 -
Antônio Bezerra
3488-3271

Posto de Saúde Hermínia Leitão
Rua Gen. João Couto, nº 470 -
Quintino Cunha - 3433-9741

6. Posto de Saúde João XXIII
Rua Júlio Braga, s/n - João XXIII
3488-3258

P. de Saúde Fcº Pereira de Almeida
Rua Paraguai com Rua Chile, s/n -
Bela Vista - 3433-2890

Posto de Saúde Fernandes Távora
Rua Maceió, nº 1354
Henrique Jorge - 3488-3254

Posto de Saúde Santa Liduína
Rua Prof. João Bosco, nº 213 -
Parque Araxá - 3433-2569

P. de Saúde Waldemar de Alcântara
Rua Silveira Filho, nº 903
Jóquei Clube - 3488-3253

Posto de Saúde Humberto Bezerra
Rua Hugo Victor, nº 51
Antônio Bezerra - 3212-1920

P. de Saúde Anastácio Magalhães
Rua Delmiro de Farias, nº 1679
Rodolfo Teófilo - 3433-2564 /
3433-2560

P. de Saúde José Sobreira Amorim
Av. Des. Luís Paulino, nº 90
Jóquei Clube - 3488-1271

Posto de Saúde Ivana de Sousa Paes
Rua Virgílio Brígido, s/n -
Presidente Kennedy - 3281-1851

Posto de Saúde Eliézer Studart
Rua Tomás Cavalcante, nº 545 -
Autran Nunes - 3488-3259

Posto de Saúde George Benevides
Rua Pio Saraiva, nº 168
Quintino Cunha - 3105-1086

REGIONAL IV

Posto de Saúde Aloísio Lorscheider
Rua Betel, nº 1895 - Itaperi
3131-1945 / 3105-2000

Posto de Saúde Luís Albuquerque Mendes
Rua Benjamin Franklin, s/n
Serrinha - 3131-7335

P. Saúde José Valdevino de Carvalho
Rua Guará, s/n
Itaóca 3131-7338

Posto de Saúde Parangaba
Rua Germano Franklin, nº 495
Parangaba - 3131-7337

Posto de Saúde Ocelo Pinheiro
Rua Elcias Lopes, nº 517
Itaóca - 3131-7334

Posto de Saúde Oliveira Pombo
Rua Travessa Rex, s/n
Panamericano - 3482-8576

Posto de Saúde Abel Pinto
Travessa Goiás, s/n
Demócrito Rocha - 3452-5191

Posto de Saúde Gutemberg Braun
Rua Monsenhor Agostinho, nº 505
- Vila Peri - 3452-5199

Posto de Saúde Dr. Luís Costa
Rua Marechal Deodoro, nº 1501
Benfica - 3131-7677

Posto de Saúde Figueiras Limas
Av. dos Expedicionários, nº 3910 -
Jardim América - 3131-1697

Posto de Saúde Dr. Roberto da Silva Bruno
Av. Borges de Melo, nº 910
Fátima - 3227-9177

Posto de Saúde Maria José Turbay Barreira
Rua Gonçalo Souto, nº 420
Vila União - 3272-4055

REGIONAL V

Posto de Saúde Galba Araújo
Av. Senador F. Távora, nº 3161 -
Genibaú - 3452-6753

Posto de Saúde Dom Lustosa
Rua Cel. João Correia, s/n
Granja Lisboa - 3245-9323

P. de Saúde Luciano Torres de Melo
Rua Delta, nº 365
Vila Manoel Sátiro -3433-4922

P. de Saúde Abner C. Brasil
Rua Eng. Luiz Montenegro, nº
485 Siqueira - 3105-3342 /
3105-3343

P. de Saúde Fernando Diógenes
Rua Teodoro de Castro, s/n -
Granja Portugal - 3488-3240

Posto de Saúde Zélia Correia
Rua Antônio Pereira, nº 1495 -
Planalto Ayrton Senna - 3452-
5125 / 3433-4900

P. de Saúde Viviane Benevides
Rua João Áreas, nº 1296
Vila Manoel Sátiro - 3433-4902

P. de Saúde Guarany Mont'Alverne
Rua Geraldo Barbosa, nº 3230 -
Granja Lisboa - 3452-2496

Posto de Saúde Edmilson Pinheiro
Av. H, nº 2191
Granja Lisboa - 3452-2421

Posto de Saúde Maciel de Brito
Av. A, s/n - 1ª Etapa
Conjunto Ceará - 3452-2487 /
3452-2486

Posto de Saúde Luiza Távora
Travessa São José, nº 940 -
Conjunto Itaperi - 3433-4916

Posto de Saúde Pedro Celestino
Rua Gastão Justo, nº 215
Maraponga - 3433-4915

Posto de Saúde José Paracampos
Rua Alfredo Mamede, nº 250
Mondubim - 3433-4914 /
3433-4927

Posto de Saúde José Walter
Av. L, 1880 - 3ª Etapa
Conj. José Walter - 3433-4918

Posto de Saúde Argeu Herbster
Rua Cel. João Correia, nº 728
Bom Jardim - 3245-9461

Posto de Saúde Jurandir Picanço
Rua Duas Nações, s/n
Granja Portugal - 3452-2480

Posto de Saúde Graciliano Muniz
Rua 106, nº 345
Conjunto Esperança - 3433-4913

P. de Saúde João Elísio Holanda
Rua Juvêncio Sales, s/n
Aracapé - 3131-6222 / 3105-3055

Posto de Saúde Siqueira
Rua Eng. Luis Montenegro, nº 485
Siqueira - 3105-3342

Posto de Saúde Parque São José
Rua Des. Frota, s/n
Parque São José - 3483-5451

REGIONAL VI

1. Posto de Saúde João Hipólito
Rua 3, nº 88 - C. Napoleão Viana -
Dias Macedo - 3105-3200

P. de Saúde Terezinha Parente
Rua Nelson Coelho, nº 209
Lagoa Redonda - 3105-1626 /
3488-3300 / 3488-3288

Posto de Saúde Janival de Almeida
Rua Coelho Garcia, nº 25
Passaré - 3105-3095

P. de Saúde Vicentina Campos
Rua B, nº 145 - Conj. Jd. Primavera
Parque Dois Irmãos - 3105-3338 /
3493-4732

P. de Saúde Evandro Ayres de Moura
Av. Castelo de Castro, s/n
Jangurussu - 3105-1765

P. de Saúde José Barros de Alencar
Rua José Nogueira de Alencar, s/n
Pedras - 3105-1562 / 3433-5257

Posto de Saúde Galba de Araújo
Av. Recreio, nº 1390 - Lagoa
Redonda - 3488-3319 /
3256-5400

P. de Saúde M^a. Lourdes Jereissati
Rua Reino Unido, nº 115
Tancredo Neves - 3452-8160

P. de Saúde César Cals de Oliveira
Rua Capitão Aragão, nº 555
Aerolândia - 3247-5213 /
3472-9069

Posto de Saúde Pedro Sampaio
Av. Iracema, nº 1516
Conj. Palmeiras - 3105-1767 /
3488-3300

P. de Saúde Manoel Carlos Gouveia
Av. Des. Faustino de Albuquerque, nº 486
Jd. das Oliveiras - 3279-2050 /
3452-6092 / 3488-3287

Posto de Saúde Alarico Leite
Rua Paroaras, nº 301
Passaré - 3452-9369

P. de Saúde Hélio Goes Ferreira
Av. Eng. Leal Lima Verde, nº 453
- Conj. Alvorada - 3452-5714 /
3273-4813

Posto de Saúde Edmar Fujita
Av. Alberto Craveiro, nº 1480
Castelão - 3105-3089 /
3452-5130

15. Posto de Saúde Messejana
Rua Cel. Guilherme Alencar, s/n
Messejana - 3474-2637

Posto de Saúde Anísio Teixeira
Rua Guarani, nº 355 - Messejana
3433-5285 / 3433-5291

P. de Saúde Fc^o Melo Jaborandi
Rua Contorno Norte, s/n
São Cristóvão - 3105-1768
3488-3301 / 3256-8791

Posto de Saúde Matos Dourado
Rua Floriano Benevides, s/n
Edson Queiroz - 3105-1564 /
3488-3291

P. de Saúde Prof. Monteiro de Moraes
Av. Evilásio Miranda, s/n
Sapiranga - 3452-6091

Posto de Saúde Waldo Pessoa
Rua Capitão Hugo Bezerra, nº 75
Barroso - 3452-1830 / 3472-4674



PREVIDÊNCIA SOCIAL

LOCALIZAÇÃO DAS AGÊNCIAS DE PREVIDÊNCIA SOCIAL (APS) EM FORTALEZA

APS - ALDEOTA

Av. Des. Moreira, nº 1135

APS - CENTRO OESTE - F. BRITO

Rua Princesa Isabel, nº 1611

APS - JACARECANGA

Rua Guilherme Rocha, nº 1624

APS - SUL - EDSON QUEIROZ

Rua Valmir Ponte, S/N

APS - MESSEJANA

Rua Manuel Castelo Branco, nº 248

APS - BAIRRO DAMAS

Rua Machado de Assis, nº 525

APS - PARQUELÂNDIA

Rua Pedro de Queiroz, nº 265

APS - CENTRO

Rua Pedro Pereira, nº 383

APS - CAUCAIA

RUA Antônio Guedes Pessoa,
nº 620 - Padre Romualdo

Telefone para agendamento de atendimento na APS: 135

Site para agendamento de atendimento na APS:

<http://www.previdencia.gov.br/servicos-ao-cidadao/todos-os-servicos/agendamento/>



EM CASO DE VIOLAÇÃO DE DIREITOS DA PESSOA IDOSA

Disque 100

MINISTÉRIO PÚBLICO PROMOTORIA
DE DEFESA DO IDOSO E DO
PORTADOR DE DEFICIÊNCIA
Rua Assunção, nº 1242
3452-1544

DEFENSORIA PÚBLICA
DO ESTADO DO CEARÁ
Av. Pinto Bandeira, nº 1111, Eng. Luciano
Cavalcante - 3101-3434 / 3101-4373

OAB - COMISSÃO DE DEFESA DOS DIREITOS
DA PESSOA IDOSA
Rua Lívio Barreto, nº 668,
Dionísio Torres - 3216-1603 / 3216-1600

CONSELHO ESTADUAL DOS DIREITOS DO
IDOSO - CEDI
Rua Nunes Valente, nº 2138 - Dionísio Torres
- 3101-1561

CONSELHO MUNICIPAL DOS DIREITOS
DA PESSOA IDOSA - CMDPI
Rua Pedro I, nº 461
Centro - 3212-3960

CARTILHA SEGURIDADE SOCIAL



TRABALHO SOCIAL COM IDOSOS

